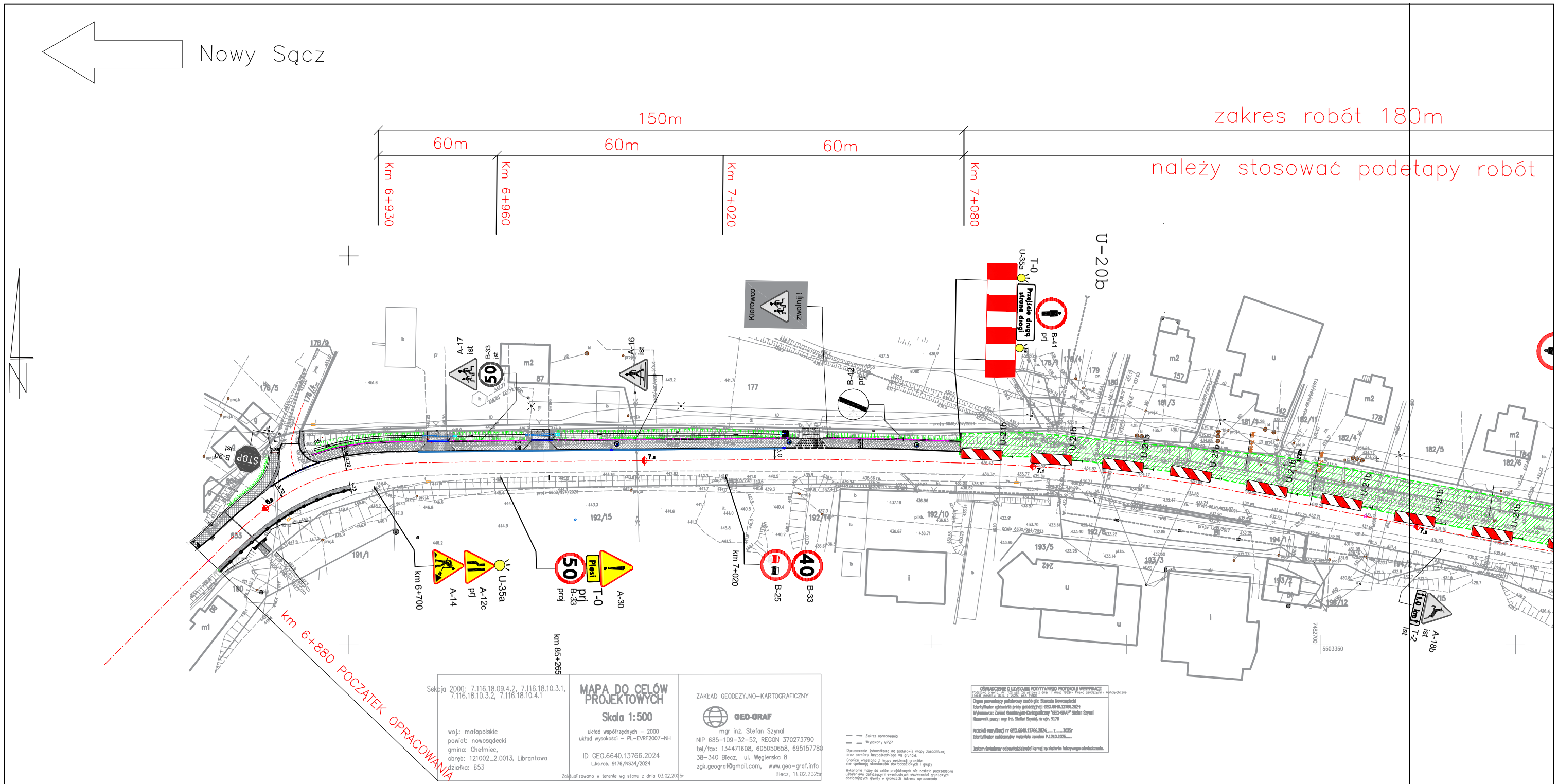

INWERSTOR: Zarząd Powiatu Nowosądeckiego 33-300 Nowy Sącz ul.Jagielońska 33			
OBIEKT: Przebudowa drogi powiatowej nr 1567K odcinek w km 6+880,00 - 7+501,00 odcinek 7+560,00 - 7+620,70 w m. Librantowa		**PRZEDMIOT RYSUNKU:** Projekt czasowej organizacji ruchu	
LOKALIZACJA: jedn. ewid. Chełmiec (121002_2), 2.0013, dz. ewid. 653 woj. małopolskie, powiat Nowy Sącz, gmina Chełmiec			
Plan sytuacyjny	**NUMER RYSUNKU:** 2.1	**SKALA:** 1:1000	**DATA:** III - 2025
IMIĘ I NAZWISKO	**PODPIS**		
PROJEKTANT: **mgr inż. Kamil Haraf** upr.proj.MAP/00285/POOD/14			